



SIOPELWEB

La información contenida en este documento está sujeta a modificaciones sin previo aviso. Se entrega "tal cual", sin garantías de ningún tipo, ni explícitas, ni implícitas.

En ningún caso Mercado Abierto Electrónico S.A. será responsable por cualquier daño por pérdida de información, ganancias en los negocios u otra pérdida pecuniaria resultante del uso o incapacidad de usar el Sistema SIOPEL o sus módulos.

Noviembre de 2022

Mercado Abierto Electrónico S.A.

Registro de la Propiedad Intelectual N°740957

Todos los nombres de productos Borland son marcas registradas de Imprise International, Inc.

Microsoft, Windows 7/8/10, Windows Server 2008/2012/2016, MS-DOS, Microsoft SQL Server 2008/2012/2014/2016, Microsoft Internet Explorer, Microsoft Word y Microsoft Excel son marcas o marcas registradas de Microsoft Corporation en EE. UU. y/u otros países.

Intel, Intel Pentium Xeon Dual, Dual Core y Core Duo, Core I 3/5/7 son marcas registradas de Intel Corporation.

Winzip es marca registrada de Corel Corporation.

Java es marca registrada de Oracle Corporation en EE. UU. y/u otros países.

Delphi es marca registrada de Embarcadero Technologies

Otras marcas y nombres de productos son marcas o marcas registradas de sus respectivos propietarios.



INTRODUCCIÓN	1
Siopel Web	¡Error! Marcador no definido.
Arquitectura	2
Ingreso al sistema	4
Instrumentos para negociar	5
Administración de Perfiles	6
Conexión de dos Operadores del mismo Agente	6
Barra de Herramientas	6
Chat.....	7
Estado del Mercado	¡Error! Marcador no definido.
Modo Light/Dark	¡Error! Marcador no definido.
Notificaciones.....	¡Error! Marcador no definido.
Guardar Disposición.....	¡Error! Marcador no definido.
Información del Agente/Operador	¡Error! Marcador no definido.
Menú Desplegable	¡Error! Marcador no definido.
Refrescar Cache	¡Error! Marcador no definido.
Hints.....	¡Error! Marcador no definido.
Soporte	¡Error! Marcador no definido.
Guía de Usuario.....	¡Error! Marcador no definido.
Reset Contraseña.....	¡Error! Marcador no definido.
Cerrar Sesión	¡Error! Marcador no definido.
Ordenamiento de Pantalla	¡Error! Marcador no definido.
Market Data,Ofertas y Favoritos	¡Error! Marcador no definido.
Alta de Oferta por Precio	¡Error! Marcador no definido.
Incorporación de la Tasa en el Mercado	¡Error! Marcador no definido.



Solapa Favoritos	¡Error! Marcador no definido.
Ver Pendientes	¡Error! Marcador no definido.
Configuración Ingreso de Ofertas	¡Error! Marcador no definido.
Solapa de Posición MTM.....	26
Ofertas a Relanzar	¡Error! Marcador no definido.
Ofertas Precargadas.....	¡Error! Marcador no definido.
Solapa de Profundidad	¡Error! Marcador no definido.
Gráficos.....	¡Error! Marcador no definido.
Ordenes Propias de Hoy	¡Error! Marcador no definido.
Ordenes Pendientes	¡Error! Marcador no definido.
Solapa de Rechazos	¡Error! Marcador no definido.
Solapa Trading	¡Error! Marcador no definido.
Visualización de Línea de Crédito.....	¡Error! Marcador no definido.



MERCADO ABIERTO ELECTRÓNICO

INTRODUCCIÓN

Siopel Web

Siopel Web es una plataforma 100% web del producto Siopel PC, el cuál se conecta al AS400 por medio de Fix, es decir, utiliza la mensajería Fix.

Dicha aplicación no necesita instalación y puede usarse desde cualquier navegador, conectándose a la VPN de MAE.

Plataforma WEB de negociación, en principio sólo con operatoria en CPC2. Es una plataforma evolutiva, en la cual habrá actualizaciones periódicas con mejoras y nuevas funcionalidades.



Arquitectura

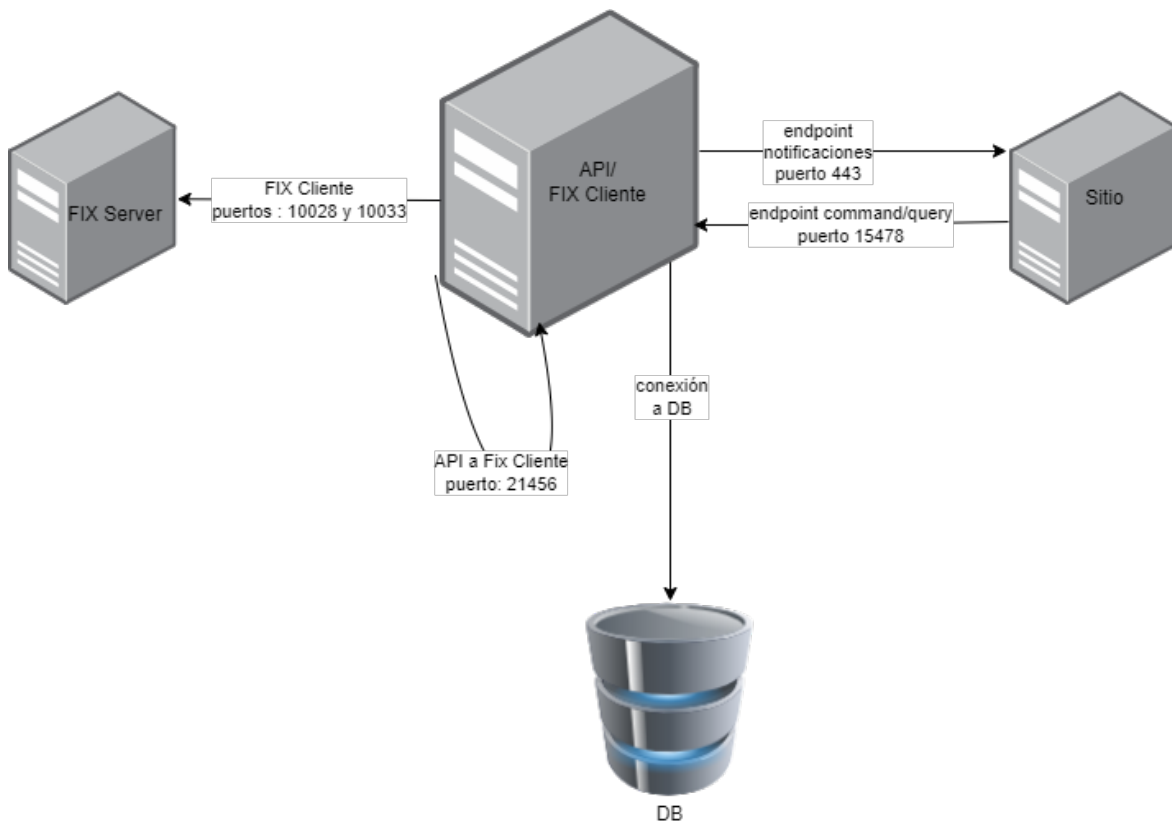



Componentes:

Sitio

El sitio web es la puerta de entrada mediante la cual se accede al mercado para poder operar. Las credenciales que se ingresan son previamente cargadas en el host para poder ser utilizadas.

API

Es el core de Siopel Web, que permite realizar las distintas acciones desde el sitio, ya sea loguearse, realizar acciones sobre una orden (alta, baja, modificación), aceptación de corretajes, baja de operaciones, etc.

FIX Cliente

Es el servicio que permite la comunicación bidireccional entre el FIX Server y la API de Siopel Web, traduciendo los mensajes standard de FIX a clases que comparte con la API, y viceversa.

FIX Server

Es el servicio que permite la comunicación bidireccional entre el Host y el cliente FIX, traduciendo la mensajería propietaria del AS a standard de FIX y viceversa. Está compuesto por 2 servicios:

- OR: interactúa activamente con el mercado mediante órdenes.
- MD: recibe pasivamente mensajería de precios del mercado.

DB

Es la base de datos donde se persiste toda la información generada tanto desde la API como la que esta recibe desde el Cliente Fix, además de la propia generada por el Cliente Fix.



Ingreso al Sistema

Para ingresar a Siopel Web es necesario contar con:

- URL de acceso al ambiente correspondiente
- Usuario/Agente (Nomenclatura = MercadoAgenteOperador/Entidad) previamente habilitado por Agente Administrador, con sus respectivos permisos y límites.
- Clave de acceso (alfanumérica ocho posiciones) la cuál vence cada 30 días

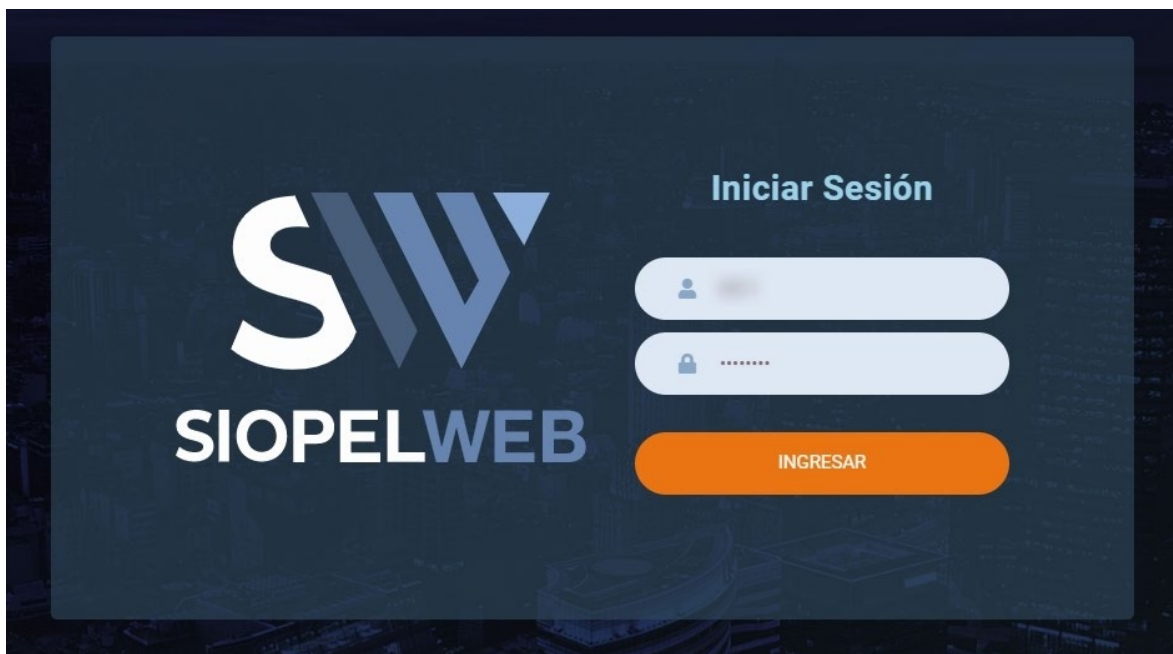



Instrumentos para Negociar

En el Market Data de Siopel Web se visualizan los siguientes Instrumentos listados en la rueda “CPC2” Dólar futuro 12 vencimientos, Yuan futuro 12 vencimientos y roleos 4 intercambios de instrumentos.

Instrumentos compuestos y operadores de la siguiente forma:

Activo Subyacente: Yuan Chino offshore (CNH). Tamaño de los contratos: Lotes de ¥ 5.000 (cinco mil Yuanes Chinos).

Activo Subyacente: dólar estadounidense. Tamaño de los contratos: Lotes de U\$S 1.000 (mil dólares estadounidenses)

Roleo Activo Subyacente: dólar estadounidense. Tamaño de los contratos: Lotes de U\$S 1.000 (mil dólares estadounidenses)

%	ESPECIE
	DÓLAR FUTURO
=	USD 2022 01 / NOV 22 OCTGA30NOV22
1.44 %	USD 2022 02 / DIC 22 OCTGA30DIC22
=	USD 2022 03 / ENE 23 OCTGA31ENE23
=	USD 2022 04 / FEB 23 OCTGA28FEB23
=	USD 2022 05 / MAR 23 OCTGA31MAR23
=	USD 2022 06 / ABR 23 OCTGA28ABR23
=	USD 2022 07 / MAY 23 OCTGA31MAY23
=	USD 2022 08 / JUN 23 OCTGA30JUN23
=	USD 2022 09 / JUL 23 OCTGA31JUL23
=	USD 2022 10 / AGO 23 OCTGA31AGO23
=	USD 2022 11 / SEP 23 OCTGA29SEP23
=	YUAN 2022 01 / NOV 22 CNHGA30NOV22
=	YUAN 2022 02 / DIC 22 CNHGA30DIC22
=	YUAN 2022 03 / ENE 23 CNHGA31ENE23
=	YUAN 2022 04 / FEB 23 CNHGA28FEB23
=	YUAN 2022 05 / MAR 23 CNHGA31MAR23
=	YUAN 2022 06 / ABR 23 CNHGA28ABR23
=	YUAN 2022 07 / MAY 23 CNHGA31MAY23
=	YUAN 2022 08 / JUN 23 CNHGA30JUN23

Administración de Perfiles



Los operadores dados de alta en la aplicación Siopel Web viajarán al AS-400 para que el operador se visualizase en Siopel PC. Así también si se da de alta un operador en Siopel PC el mismo tiene que ser notificado a Siopel web con todas las configuraciones correspondientes

No se permitirá que un usuario pueda iniciar más de dos sesiones al mismo tiempo. En el caso de iniciar otra sesión la conexión más antigua se tendrá que dar de baja arrojando el mensaje

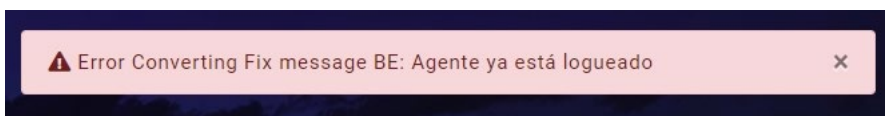

Conexión de dos operadores asociados al mismo Agente

Los operadores contarán con la capacidad de distinguir sus órdenes propias. También dependiendo de la configuración del agente un operador podrá modificar ordenes de otros operadores de la misma entidad (Admin).

Nota: Desde Siopel web solo se podrán modificar ordenes ingresadas por Siopel web.

Barra de Herramientas

Ubicado en el extremo superior derecho se visualiza la Barra de Herramientas compuesta por las siguientes opciones de configuración de la plataforma:

- Chat
- Estado del Mercado
- Modo Light/Dark
- Notificaciones
- Guardar Disposición
- Agente/Operador
- Menú desplazable compuesto por:
 - Refrescar Cache
 - Hints



- Soporte
- Guía de Usuario
- Reset Contraseña
- Cerrar Sesión

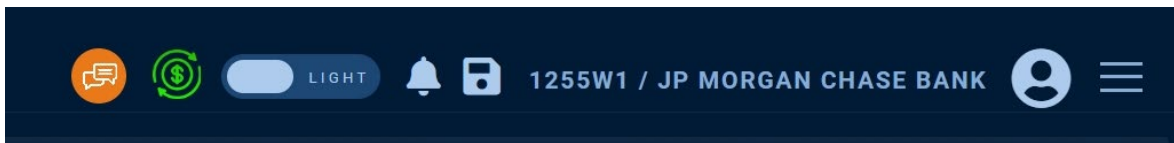

Chat

Esta funcionalidad brinda la posibilidad de chatear con cualquier otro Agente que esté utilizando la aplicación

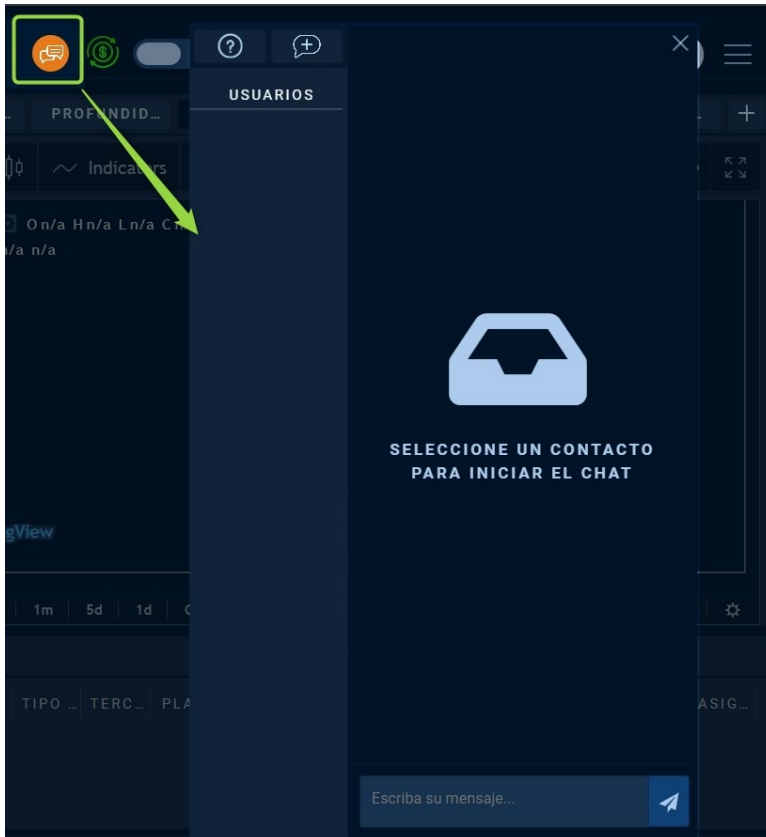

Permite crear un Chat Grupal seleccionando a los Agentes participantes, asignándole un nombre al grupo y haciendo clic en la opción “Crear”





También tiene la opción de “Ayuda” la cual brinda una guía informativa de las opciones del Chat y un recorrido por toda la funcionalidad teniendo la opción de “Siguiente” (para seguir con el recorrido), Atrás (para volver a la información anterior) o Saltar (para culminar el recorrido)





MÍNIMO	ÚLTIMO	VOLUMEN	APERT
159,000	185,000	250	
0,000	0,000	-	
0,000	0,000	-	
0,000	0,000	-	
0,000	0,000	-	
0,000	0,000	-	
0,000	0,000	-	
0,000	0,000	-	

LISTA DE CONTACTOS
AQUÍ SE VISUALIZAN LOS USUARIOS CON LOS CUALES TENEMOS UNA CONVERSACIÓN ABIERTA

ATRÁS SALTAR SIGUIENTE

USUARIOS

TODOS
MC1

SELECCIONE UN CONTACTO PARA INICIAR EL CHAT

Escriba su mensaje...

Estado del Mercado

Indica si el Mercado se encuentra Abierto o Cerrado

OFERTAS PRECARGA... PROFU Estado de Mercado: ABIERTO FAVORIT... OFERTAS A RELAN... M... +

titulo D Indicators



Modo Light/ Dark

Esta funcionalidad permite cambiar la predisposición de la pantalla a Modo Claro o Modo Oscuro

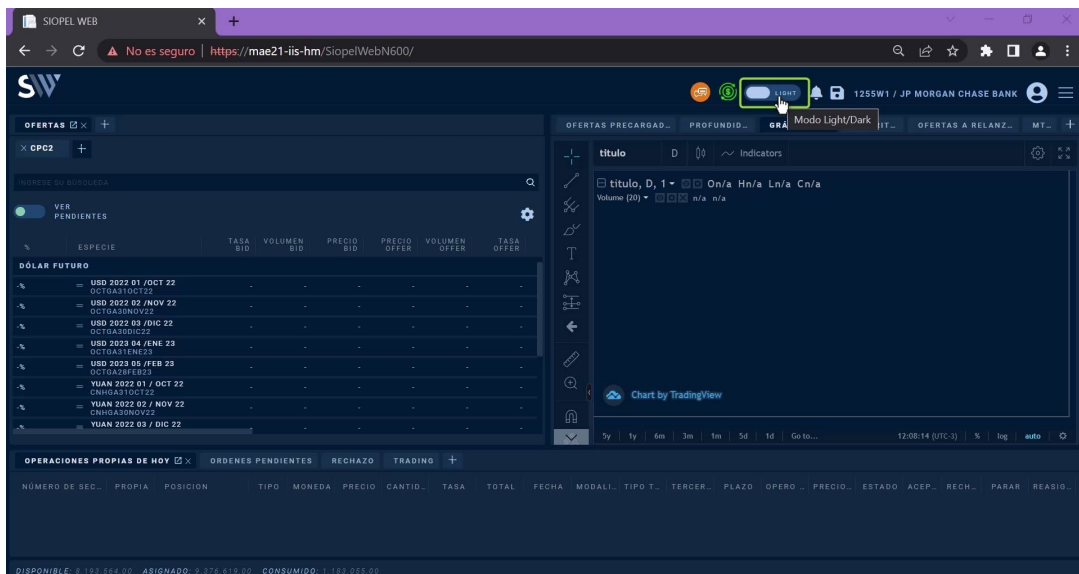

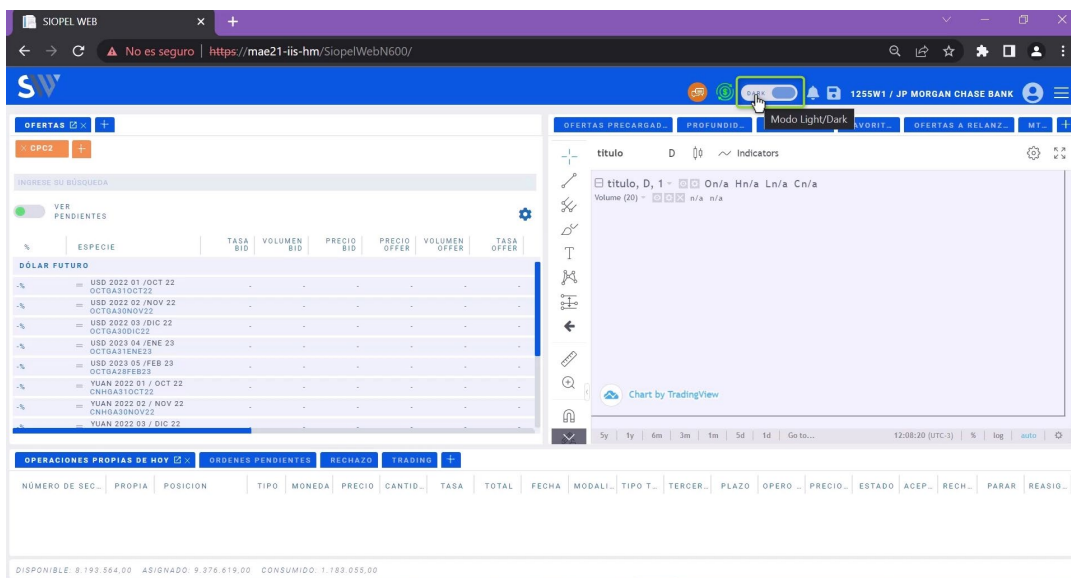

Notificaciones

Esta funcionalidad notifica sobre las diferentes acciones realizadas en el sistema:

- Alta, ingreso, concertación o modificación de ofertas
- Rechazos
- Mensajes de error
- Notificaciones del sistema



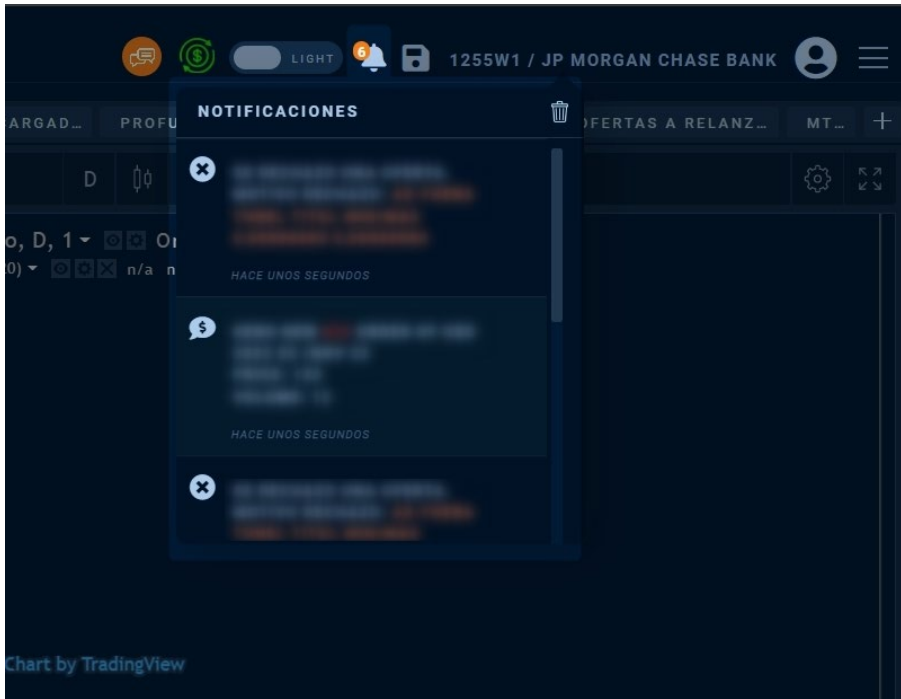

Guardar Disposición

Esta funcionalidad permite Guardar la Disposición del Escritorio para que cada vez que se acceda al sistema (desde cualquier navegador) éste traiga predeterminadamente el mismo formato con el que se guardo

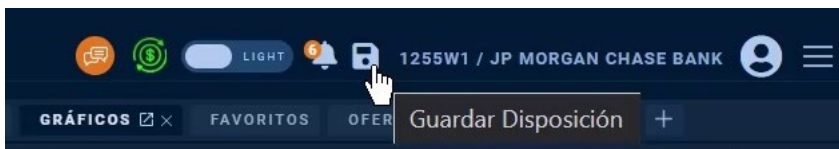

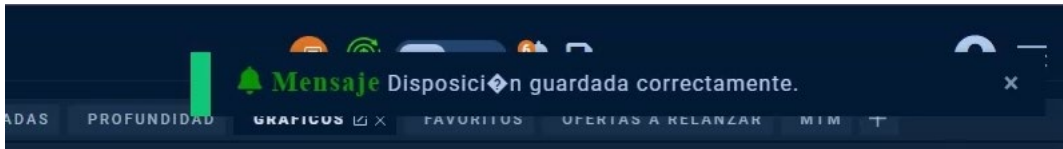

Información Usuario/Agente

Se brinda información sobre el Agente/Operador/Entidad con el que se accede al Sistema

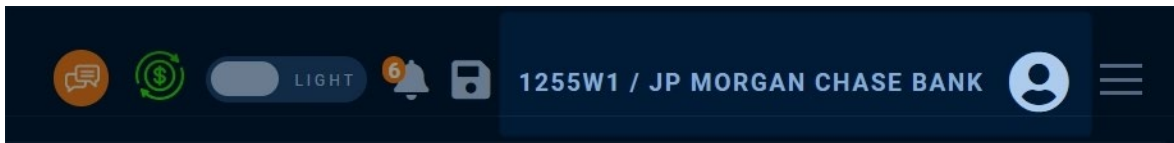

Menú Desplegable

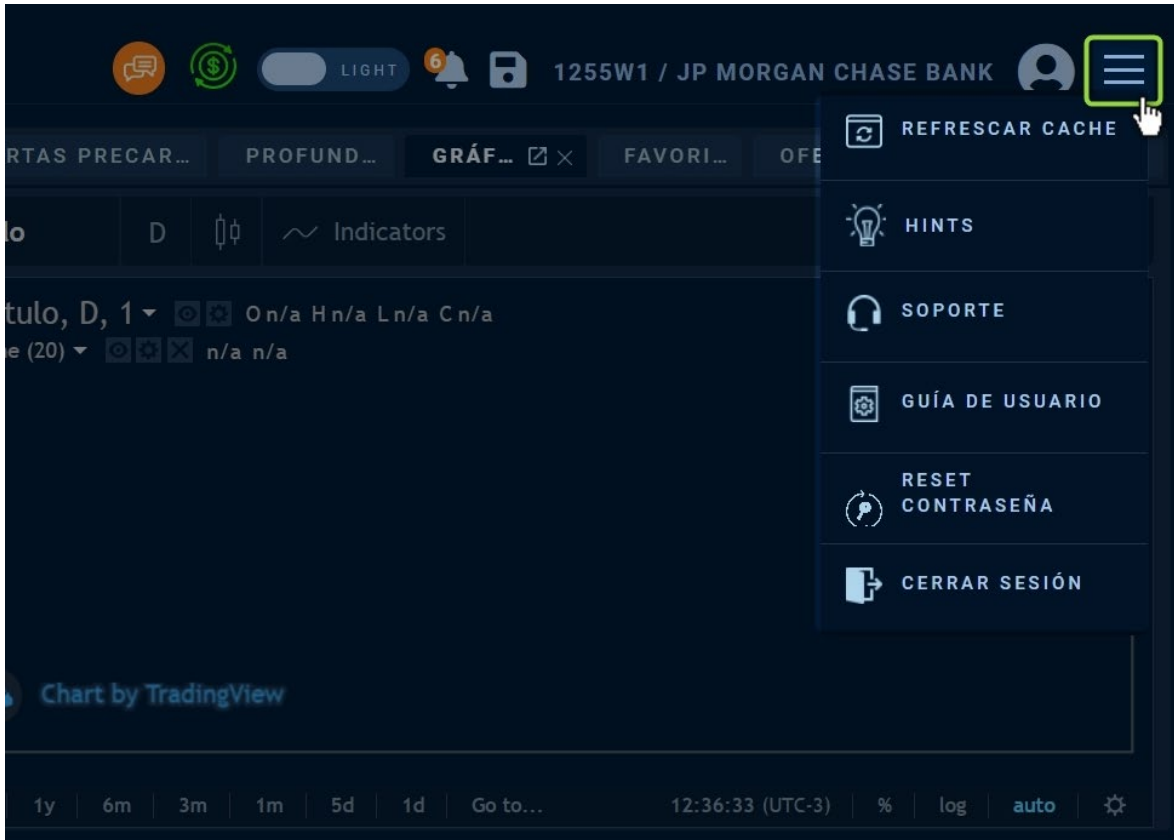

Dicho Menú se encuentra compuesto por las siguientes opciones:

Refrescar Cache





Cuando borras la caché, eliminarás los datos temporales de la aplicación, pero sin borrar tus datos de usuario. Si borras estos datos, puedes resolver algunos problemas de los sitios web, como los relacionados con la carga o el formato.

Hints

The screenshot shows a dark blue dialog box titled "HINTS" with a lightbulb icon and a close button (X) in the top right corner. The content is organized into two sections: "SHORTCUTS GLOBALES" and "SHORTCUTS EN OFERTAS".

SHORTCUTS GLOBALES

Shift + G	NAVEGAR POR LA GRILLA DE OFERTAS	Shift + R	NAVEGAR POR LOS PORTFOLIOS
Shift + O	VER OPERACIONES PROPIAS DE HOY	Shift + F12	VER PROPIAS
Shift + D	NAVEGAR POR LA PROFUNDIDAD	Shift + Q	IR A LA SOLAPA DE MENSAJES
Shift + P	ORDENES PENDIENTES	Ctrl + Q	IR A BUSCADOR DE ESPECIES
Esc	CERRAR POP-UPS	Shift + C	ABRIR CHAT
Shift + X	CERRAR CHAT	Shift + W	GUARDAR DISPOSICION DE PANTALLA

SHORTCUTS EN OFERTAS

Shift + 1	HACER MEJOR BID	Shift + 2	IGUALAR MEJOR OFFER	A	INGRESO DE OFERTA
B	AGREDIR OFFER	O	AGREDIR BID 'IOC'	Ctrl + Q	BUSCAR INSTRUMENTOS

El sistema brinda Atajos de teclado para operar con mayor facilidad



Soporte



SOPORTE
SW

Telefónico
Mesa de Ayuda: 4590-6660
Mercado: 4590-6650
Liquidaciones: 4590 - 6600
Int 205 / 239 / 249 / 253 / 283 / 294 / 295

Soporte General
siopel@mae.com.ar

Web
www.mae.com.ar



Envíe su consulta

Nombre de usuario

Email

Mensaje

Enviar

El sistema brinda asistencia técnica sobre el producto, la finalidad del soporte es ayudar a los usuarios con el uso del aplicativo y la resolución de cualquier problema que se presente



Guía de Usuarios



Se realiza un tour por el aplicativo que ayuda a entender su funcionamiento y sus distintas funcionalidades

Reset Contraseña

Puedes cambiar tu contraseña por razones de seguridad o restablecerla si la olvidas.



Cerrar Sesión



Al cerrar la sesión, las ofertas se darán de baja.
¿Desea efectivamente cerrar la sesión?

[Seguir Conectado](#) [Cerrar Sesión](#)

Se encarga de finalizar la sesión y todos los procesos propios de nuestro usuario

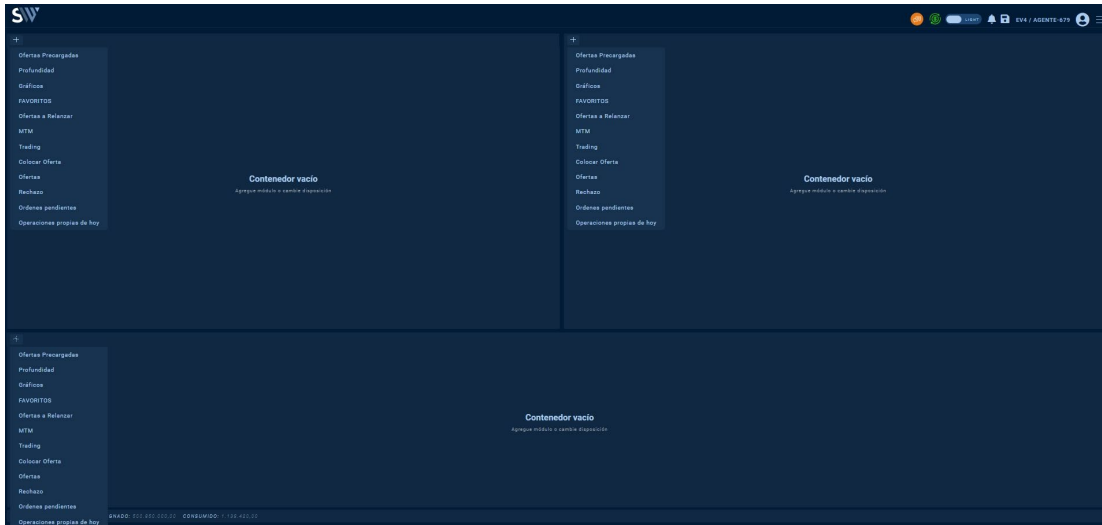

PRIMER CONTENEDOR (IZQUIERDA)

Market Data de la Rueda, Ofertas y Favoritos

OFERTAS x +

x CPC2 x FAVORITOS +

IMPRIME EN PDF

VER PENDIENTES

%	ESPECIE	TASA BID	VOLUMEN BID	PRECIO BID	PRECIO OFFER	VOLUMEN OFFER	TASA OFFER	BID	OFFER	+	+	MÁXIMO	MÍNIMO	ÚLTIMO	VOLUMEN APERTUR.	CIERRE	OPEN IN...
-%	USD 2022 01 / OCT 22 OCTGA31OCT22	-	-	-	-	-	-	B	D	+	★	0,000	0,000	0,000	-	0,000	0,000
-%	USD 2022 02 / NOV 22 OCTGA31NOV22	-	-	-	-	-	-	B	D	+	★	0,000	0,000	0,000	-	0,000	0,000
-%	USD 2022 03 / DIC 22 OCTGA31DIC22	-	-	-	-	-	-	B	D	+	★	202,000	170,000	202,000	1,84K	0,000	0,000
-%	USD 2023 04 / ENE 23 OCTGA31ENE23	-	-	-	-	-	-	B	D	+	★	0,000	0,000	0,000	-	0,000	0,000
-%	USD 2023 05 / FEB 23 OCTGA31FEB23	-	-	-	-	-	-	B	D	+	★	0,000	0,000	0,000	-	0,000	0,000
-%	YUAN 2022 01 / OCT 22 CNHGA31OCT22	-	-	-	-	-	-	B	D	+	★	0,000	0,000	0,000	-	0,000	0,000
-%	YUAN 2022 02 / NOV 22 CNHGA31NOV22	-	-	-	-	-	-	B	D	+	★	0,000	0,000	0,000	-	0,000	0,000
-%	YUAN 2022 03 / DIC 22 CNHGA31DIC22	-	-	-	-	-	-	B	D	+	★	0,000	0,000	0,000	-	0,000	0,000
-%	YUAN 2023 04 / ENE 23 CNHGA31ENE23	-	-	-	-	-	-	B	D	+	★	0,000	0,000	0,000	-	0,000	0,000
-%	YUAN 2023 05 / FEB 23 CNHGA31FEB23	-	-	-	-	-	-	B	D	+	★	0,000	0,000	0,000	-	0,000	0,000
-%	YUAN 2023 06 / MAR 23 CNHGA31MAR23	-	-	-	-	-	-	B	D	+	★	0,000	0,000	0,000	-	0,000	0,000
-%	YUAN 2023 07 / ABR 23 CNHGA31ABR23	-	-	-	-	-	-	B	D	+	★	0,000	0,000	0,000	-	0,000	0,000
-%	YUAN 2023 08 / MAY 23 CNHGA31MAY23	-	-	-	-	-	-	B	D	+	★	0,000	0,000	0,000	-	0,000	0,000
-%	YUAN 2023 09 / JUN 23 CNHGA31JUN23	-	-	-	-	-	-	B	D	+	★	0,000	0,000	0,000	-	0,000	0,000





Market-Data: Aquí visualizaremos la data del mercado, la cual muestra la grilla de contratos con todos los datos necesarios para cada instrumento:

- Tasa Bid
- Volumen Bid
- Precio Bid
- Tasa Offer
- Volumen Offer
- Precio Offer

• Botón rápido Bid 

• Botón rápido Offer 

• Botón rápido colocación de oferta  (Con este botón se podrá colocar una oferta, esta acción se describe en detalle más adelante)

• Botón agregar a favoritos  (Esta funcionalidad permite agregar a favoritos el instrumento y armar un portfolio personalizado, que se visualizará en el tab “Favoritos”)

• Botón ver gráfico 

- Precio máximo
- Precio mínimo
- Último precio
- Volúmen total
- Precio anterior
- Precio Cierre.
- Open Interés

Alta de Oferta por precio

Todas las ofertas ingresadas por el aplicativo Siopel web deberán ingresar por precio. Esto causará que la tasa quede variable según el precio operado en la rueda de Forex. La tasa es Market Data solamente no se va a poder operar por esa variable.



USD 2022 01 / NOV 22 CPC2

PRECIO CANTIDAD CANTIDAD MÍNIMA TIPO ORDEN

MODALIDAD OPERATIVA: CARTERA PROPIA

BID OFFER

LÍMITES

Incorporación de la Tasa en el Market Data

Aunque la aplicación Siopel web permite registrar ofertas y operaciones definiendo los datos referentes y su respectiva contraparte; el sistema no refleja la tasa, por ello, es imprescindible que desde siopel pc se maneje la misma desde la rueda CAM1 y el aplicativo mantendrá dicha tasa, siendo reflejada en el market data, la solapa de profundidad y en ordenes pendientes.

The screenshot displays the Siopel PC interface with the following components:

- Top Panel:** Includes the SIV logo, user status (EVS / AGENTE-679), and navigation icons.
- Left Panel (OFERTAS):** A table of pending orders for 'DÓLAR FUTURO'. The first row is highlighted:

ESPECIE	TASA	VOLUMEN BID	PRECIO BID	PRECIO OFFER	VOLUMEN OFFER	TASA OFFER	BID	OFFER
USD 2022 01 / NOV 22 OCTGA30NOV22	23.476.695,65	1	180.000	-	-	-	180	180
- Right Panel (OFERTAS A RELANZAR):** A 'PROFUNDIDAD' window showing a detailed view of the selected offer:

BID			OFFER		
Precio	Cantidad	Tasa	Precio	Cantidad	Tasa
180.000	1	23.476.695,65	-	-	-
- Bottom Panel (OPERACIONES PROPIAS DE HOY):** A table of 'ORDENES PENDIENTES' with columns for INFO, PROPIA, PORTFOLIO, ORDEN, SIMBOLO, TIPO, MONEDA, PRECIO, EJECU., CANTIDA., TASA, VALORIZACI., PRECIO DE M., PLAZO, OPERO POR., TIPO DE OF., TOTAL, and EDITAR. The first row shows:

INFO	PROPIA	PORTFOLIO	ORDEN	SIMBOLO	TIPO	MONEDA	PRECIO	EJECU.	CANTIDA.	TASA	VALORIZACI.	PRECIO DE M.	PLAZO	OPERO POR.	TIPO DE OF.	TOTAL	EDITAR	
0	✓		CPC2	21107191920	ID 2022 01 / NOV	Bid	Pesos	180.000	0/1	1	23.476.695,65	1.000.000	180.000	CI	No	Day	180.000	✎ ✕
- Footer:** Status indicators: DISPONIBLE: 499.622.188,00; ASIGNADO: 100.850.000,00; CONSUMIDO: 1.227.812,00.



Desde Siopel PC se ingresa en la CAM1 una oferta y luego se refleja en la CPC2 la tasa correspondiente.

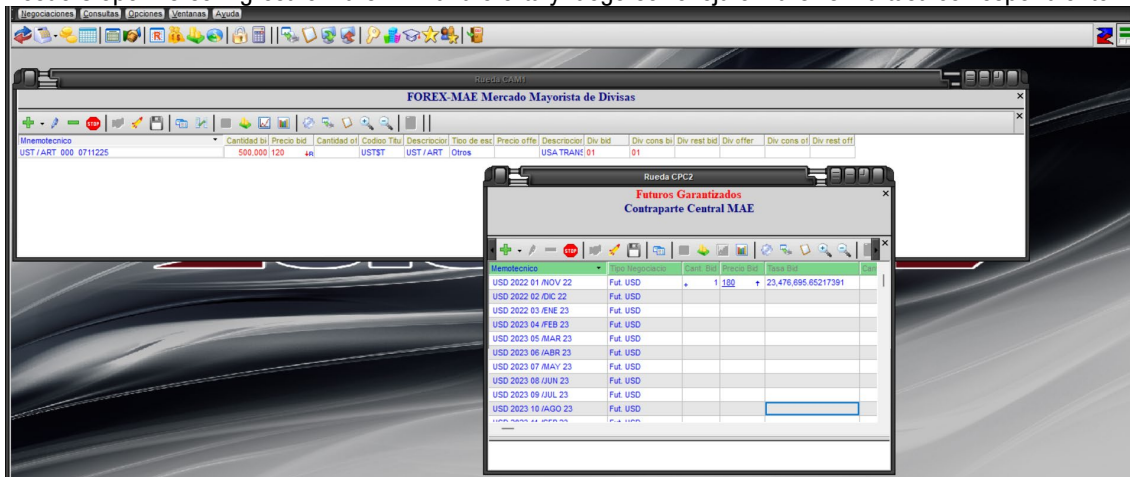

Favoritos

En este tab se visualizarán todos los instrumentos agregados a "Favoritos", se los podrá ordenar como se desee y se tendrá la posibilidad de guardar la configuración de dicha solapa con el botón "Guardar" 



%	ESPECIE	TASA BID	VOLUMEN BID	PRECIO BID	PRECIO OFFER	VOLUMEN OFFER	TASA OFFER	BID	OFFER	MÁXIMO	MÍNIMO	ÚLTIMO	VOLUMEN APERTUR...	CIERRE	OPEN IN...
-%	USD 2022 02 /NOV 22 (CPC2) OCTGA30NOV22	-	-	-	-	-	-	B	O	0,000	0,000	0,000	-	0,000	0,000
-%	USD 2022 03 /DIC 22 (CPC2) OCTGA30DIC22	-	-	-	-	-	-	B	O	202,000	170,000	202,000	1.84K	0,000	0,000
-%	USD 2023 05 /FEB 23 (CPC2) OCTGA31FEB23	-	-	-	-	-	-	B	O	0,000	0,000	0,000	-	0,000	0,000
-%	YUAN 2022 01 /OCT 22 (CP) CNHG31OCT22	-	-	-	-	-	-	B	O	0,000	0,000	0,000	-	0,000	0,000
-%	USD 2023 04 /ENE 23 (CPC2) OCTGA31ENE23	-	-	-	-	-	-	B	O	0,000	0,000	0,000	-	0,000	0,000
-%	USD 2022 01 /OCT 22 (CPC2) OCTGA31OCT22	-	-	-	-	-	-	B	O	0,000	0,000	0,000	-	0,000	0,000

Buscador de Instrumentos

Nos permite buscar instrumentos y filtrar por nombre. A medida que se tipea el nombre del instrumento que se desea encontrar, los nombres en la grilla se van subrayando en color amarillo si coinciden con nuestra búsqueda.

%	ESPECIE	TASA BID	VOLUMEN BID	PRECIO BID	PRECIO OFFER	VOLUMEN OFFER	TASA OFFER	BID	OFFER	MÁXIMO	MÍNIMO	ÚLTIMO	VOLUMEN APERTUR	CIERRE	OPEN IN...
-%	USD 2022 01 /NOV 22 OCTGA30NOV22	159,03	10	175,000	175,000	10	157,76	B	O	185,000	159,000	174,000	320	0,00	
-%	USD 2022 02 /DIC 22 OCTGA30DIC22	-	-	-	-	-	-	B	O	202,000	162,000	180,000	2K	0,00	
-%	USD 2022 03 /ENE 23 OCTGA31ENE23	-	-	-	-	-	-	B	O	0,000	0,000	0,000	-	0,00	
-%	USD 2023 04 /FEB 23 OCTGA31FEB23	-	-	-	-	-	-	B	O	190,000	20,000	180,000	242	0,00	
-%	USD 2023 05 /MAR 23 OCTGA31MAR23	-	-	-	-	-	-	B	O	180,000	162,000	180,000	24	165,00	
-%	USD 2023 06 /ABR 23 OCTGA31ABR23	-	-	-	-	-	-	B	O	180,100	180,100	180,100	20	180,10	

Icono mas (+) que redirecciona a un menu con otras solapas que se pueden abrir en dicho contenedor



Con esta opción podremos configurar la visualización de la colocación de las ofertas. Por default, el ingreso de ofertas se ve de la siguiente manera:

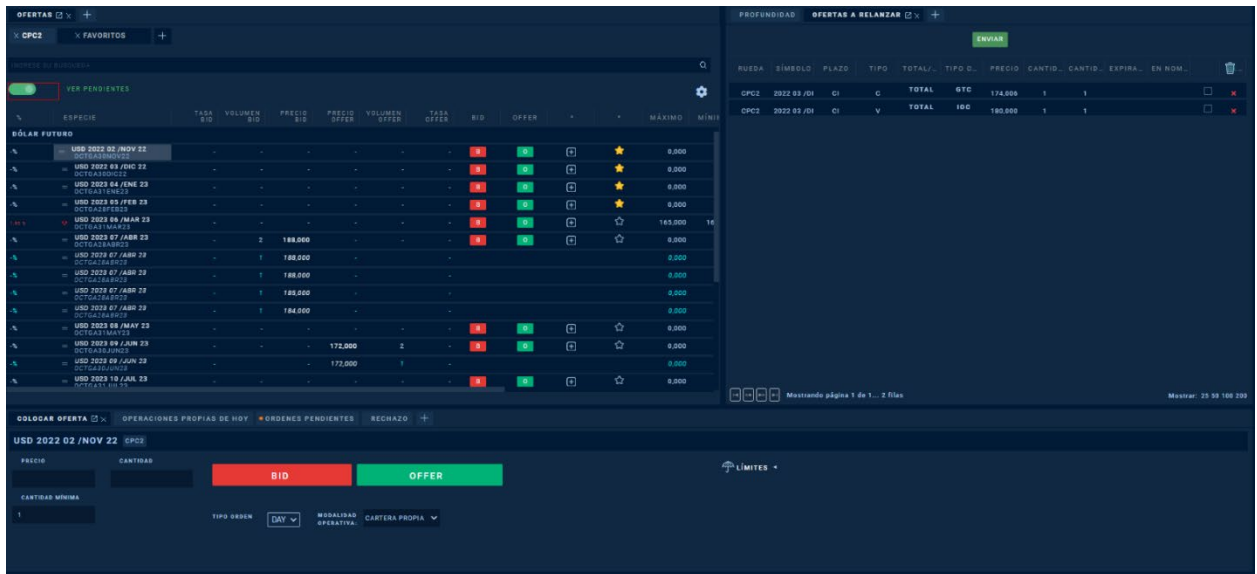

El contenedor se dispara haciendo clic sobre el nombre del instrumento, en los botones rápidos de BID u OFFER y en el botón +.

Automaticamente el cursor de dirige al contenedor, al campo de precio, con la tecla TAB nos movemos por los siguientes campos hasta los botones de BID u OFFER.

Este contenedor nos permite visualizar la grilla de mercado al mismo tiempo que operamos.

Si deshabilitamos esta opción, lo que veremos al ingresar una oferta es un pop-up, con el mismo funcionamiento, pero nos servirá como verificación en caso de que el operador quiera chequear más detenidamente su oferta a lanzar.

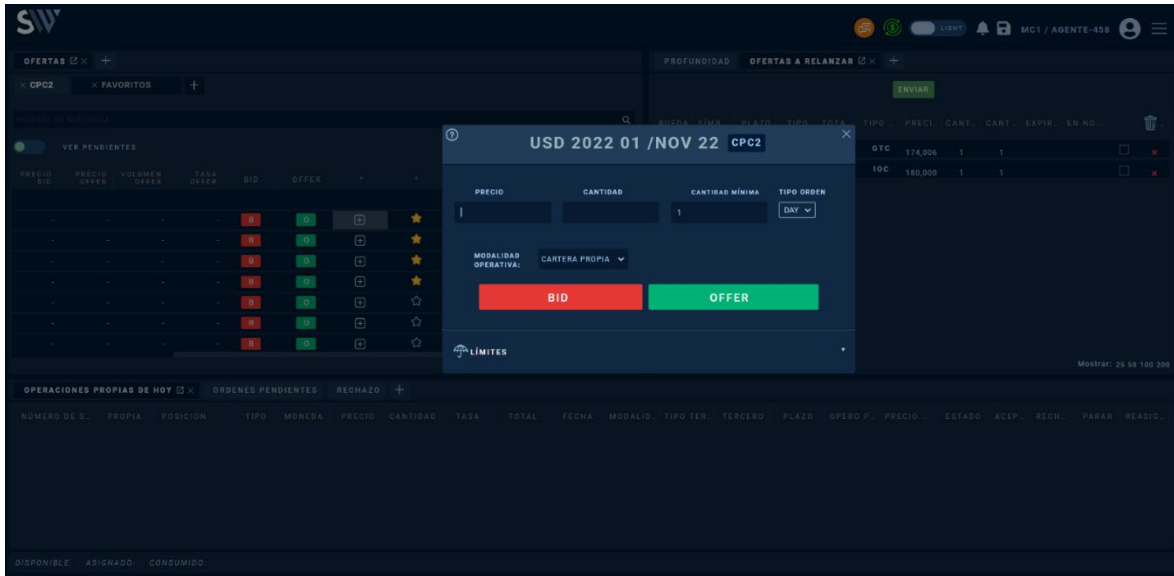

SEGUNDO CONTENEDOR (DERECHA)

Posición MTM

Durante la vigencia de la operación, las partes se obligan a liquidar diariamente las posiciones abiertas entre las mismas mediante el mecanismo "mark to market" (MTM), que consiste en la liquidación diaria por diferencia entre el precio de cierre operado en el plazo del contrato del día de liquidación "t" respecto del precio correspondiente al día "t-1", y al cumplirse el término pactado, se procederá a su liquidación final de acuerdo a las pautas establecidas por las partes en el respectivo Acuerdo Marco.

El MAE comunicará a través de SIOPEL WEB a cada Agente el resultado de la Valuación MTM Diaria, sus Posiciones Netas Bilaterales, su Posición Neta Multilateral y, los saldos deudores y acreedores diarios resultantes. Esto debe ser así para cartera propia y por cada tercero por el que haya operado el agente.



CÓDIGO AGENTE	NOMBRE PARTICIPANTE	FECHA GENERACIÓN	HORA GENERACIÓN	COMPRAS	VENTAS	TOTAL
---------------	---------------------	------------------	-----------------	---------	--------	-------

Ofertas a Relanzar

Ante una desconexión por inestabilidad en la red o cortes de energía el sistema debe ser capaz de detectar estos eventos, tomando la acción de bajar todas las posturas que este operador tenga activas en el sistema.

Al restablecer la conexión el sistema deberá preguntarle al operador si quiere relanzar las ofertas al mercado. Para este caso se contempla la caída del Front web y Servidor FIX



En caso de seleccionar la opción de **“Seguir Conectado”** se podrá seguir en el sistema y las ofertas seguirán dadas de baja, pero si se desea relanzar las mismas se debe seleccionar la opción **“Aceptar”** y el sistema te redigirá a la solapa de Ofertas a Relanzar, en la cuál se realizará la selección (pudiendo ésta hacerse de manera individual o masiva) y envío de las mismas.



¿Desea dar de alta las ofertas a relanzar pendientes?

Seguir Conectado

Aceptar



MTM **OFERTAS A RELANZAR** x OFERTAS PRECARGADAS PROFUNDIDAD GRÁFICOS +

ENVIAR

RUEDA	SÍMBOLO	PLAZO	TIPO	TOTAL/PARC...	TIPO ORDEN	PRECIO	CANTIDAD	CANTIDAD ...	EXPIRACIÓN	EN NOMBRE ...	
CPC2	SD 2022 03 /DIC 2	CI	v	TOTAL	IOC	180,000	1	1			<input type="checkbox"/> x

Mostrando página 1 de 1... 1 filas Mostrar: 25 50 100 200

MTM **OFERTAS A RELANZAR** x OFERTAS PRECARGADAS PROFUNDIDAD GRÁFICOS +

ENVIAR

RUEDA	SÍMBOLO	PLAZO	TIPO	TOTAL/PARC...	TIPO ORDEN	PRECIO	CANTIDAD	CANTIDAD ...	EXPIRACIÓN	EN NOMBRE ...	<input type="checkbox"/>	<input type="checkbox"/>
CPC2	SD 2022 03 /DIC 2	CI	v	TOTAL	IOC	180,000	1	1			<input checked="" type="checkbox"/>	<input checked="" type="checkbox"/> x

Mostrando página 1 de 1... 1 filas Mostrar: 25 50 100 200



PRODUCTOS SELECCIONADOS ×

CÓDIGO **ENVIAR** **CANCELAR**

SÍMBOLO	PLAZO	TIPO	TOTAL/...	TIPO OR...	PRECIO	CANTID...	CANTID...	EXPIRA...	EN NOM...	<input checked="" type="checkbox"/>
2022 02 /DI	CI	C	TOTAL	GTC	174,006	1	1			<input checked="" type="checkbox"/>
2022 02 /DI	CI	V	TOTAL	IOC	180,000	1	1			<input checked="" type="checkbox"/>



Ofertas Precargadas

Los usuarios que utilizan el aplicativo tendrán la posibilidad de precargar las ofertas (ordenes seria un DMA y no forma parte del alcance) en un formulario para su posterior lanzamiento.

RUEDA	SÍMBOLO	PLAZO	TIPO	TOTAL/PAR...	TIPO ORDEN	PRECIO	CANTIDAD	CANTIDAD...	EXPIRACIÓN	EN NOMBRE...	MO...
CPC2	3D 2022 02 /NOV	CI	V	PARCIAL	DAY	182,200	5	1			
CPC2	3D 2022 02 /NOV	CI	V	PARCIAL	DAY	182,000	5	1			

Para agregar y guardar una oferta de manera manual, basta con hacer clic en la opción “Agregar” cargar la oferta deseada completando los campos:

- Mercado
- Rueda
- Producto
- Plazo
- Precio
- Cantidad
- Cantidad mínima
- Tipo de Orden
- Modalidad Operativa



- Seleccionar BID u OFFER

PROFUNDIDAD OFERTAS A RELANZAR **OFERTAS PRECARGADAS** +

AGREGAR ENVIAR SUBIR ARCHIVO Seleccione un archivo Puede copiar el contenido de su Excel con Ctrl + C y pegarlo aquí con Ctrl + V para visualizarlo

RUEDA	SÍMBOLO	PLAZO	TIPO	TOTAL/P...	TIPO OR...	PRECIO	CANTID...	CANTID...	EXPIRA...	EN NOM...	MO...
CPC2	D 2022 01 /NOV	CI	V	PARCIAL	DAY	182,200	5	1		<input checked="" type="checkbox"/>	<input type="checkbox"/>
CPC2	D 2022 01 /NOV	CI	V	PARCIAL	DAY	182,000	5	1		<input checked="" type="checkbox"/>	<input type="checkbox"/>

Mostrando página 1 de 1... 2 filas Mostrar: 25 50 100 200

ALTA OFERTA PRECARGADA

MERCADO: MAE ▼ RUEDA: CPC2 ▼ PRODUCTO: SELECCIONE.. ▼ PLAZO: SELECCIONE.. ▼

PRECIO: [] CANTIDAD: [] CANTIDAD MÍNIMA: 1 TIPO ORDEN: DAY ▼

MODALIDAD OPERATIVA: CARTERA PROPIA ▼

BID **OFFER**



El sistema también ofrece otra manera de cargar una o varias ofertas y es a través de un Excel (conformado por todas las ofertas deseadas) que cumpla con el siguiente formato:

- Símbolo
- Mercado
- Moneda
- Rueda
- Plazo
- CompraVenta
- Tipo
- Precio
- Cantidad
- Cantidad Mínima
- Expiración (Opcional)
- Tercero

También se le puede dar Ctrl+C (Copiar) y Ctrl+V (Pegar) sobre la pantalla

	A	B	C	D	E	F	G	H	I	J	K	L	M
1	Simbolo	Mercado	Moneda	Rueda	Plazo	CompraVenta	Tipo	Precio	Cantidad	Cantidad Minima	Expiracion	Tercero	
2	OCTGA30NOV22	MAE	ARS	CPC2	CI	V	DAY	158	5	1	Opcional	Opcional	
3													
4													



PROFUNDIDAD OFERTAS A RELANZAR **OFERTAS PRECARGADAS** ✕ +

AGREGAR ENVIAR SUBIR ARCHIVO Seleccione un archivo

Puede copiar el contenido de su Excel con Ctrl + C y pegarlo aquí con Ctrl + V para visualizarlo

RUEDA	SÍMBOLO	PLAZO	TIPO	PRECIO	CANTID...	CANTID...	EXPIRA...	EN NOM...	MO...
CPC2	D 2022 01 /NOV	CI	v	PARCIAL DAY	182,200	5	1	<input checked="" type="checkbox"/>	<input type="checkbox"/>
CPC2	D 2022 01 /NOV	CI	v	PARCIAL DAY	182,000	5	1	<input checked="" type="checkbox"/>	<input type="checkbox"/>

Mostrando página 1 de 1... 2 filas

Mostrar: 25 50 100 200

Para subir una oferta precargada se las puede seleccionar de manera individual (haciendo check sobre el cuadrado ubicado al final de esta) o de manera masiva/select all (haciendo check en el cuadrado blanco situado arriba de las mismas) y pulsando la opción “Enviar” para visualizarla en el Market Data

PROFUNDIDAD **OFERTAS PRECARGADAS** ✕ +

AGREGAR ENVIAR SUBIR ARCHIVO Seleccione un archivo

Puede copiar el contenido de su Excel con Ctrl + C y pegarlo aquí con Ctrl + V para visualizarlo

RUEDA	SÍMBOLO	PLAZO	TIPO	TOTAL/P...	TIPO OR...	PRECIO	CANTID...	CANTID...	EXPIRAC...	EN NOM...	<input type="checkbox"/>	MO...
CPC2	2022 01 /NOV	CI	v	PARCIAL	DAY	182,200	5	1	<input type="checkbox"/>	<input type="checkbox"/>	<input type="checkbox"/>	<input type="checkbox"/>
CPC2	2022 01 /NOV	CI	v	PARCIAL	DAY	182,000	5	1	<input checked="" type="checkbox"/>	<input type="checkbox"/>	<input type="checkbox"/>	<input type="checkbox"/>

Mostrando página 1 de 1... 2 filas

Mostrar: 25 50 100 200



PROFUNDIDAD	OFERTAS A RELANZAR	OFERTAS PRECARGADAS											
RUEDA	SÍMB...	PLAZO	TIPO	TOTA...	TIPO ...	PREC...	CAN...	CAN...	EXPI...	EN N...	MO...		
CPC2	022 01 /N	CI	V	PARCI#	DAY	182,200	5	1			<input checked="" type="checkbox"/>	<input type="checkbox"/>	<input type="checkbox"/>
CPC2	022 01 /N	CI	V	PARCI#	DAY	182,000	5	1			<input checked="" type="checkbox"/>	<input type="checkbox"/>	<input type="checkbox"/>

Profundidad (Es lo que conocemos en Siopel PC como Pila)

En este módulo se visualiza la pila de los instrumentos, se podrán seleccionar los instrumentos que se deseen, arrastrarlo desde el Market Data y visualizarlos al mismo tiempo. El primer contenedor es variable, es decir, si me desplazo por la grilla de mercado sobre los instrumentos, el contenedor se ira actualizando y cambiara el nombre del instrumento en donde estemos posicionados.

En la pila veremos tanto de BID como de OFFER:

- Precio
- Cantidad
- Tasa



MTM OFERTAS A RELANZAR OFERTAS PRECARGADAS PROFUNDIDAD x GRÁFICOS +

OFERTA PROPIA - OFERTA COMPARTIDA

(CPC2) OCTGA31OCT22 - PESOS - CI x

OFFERS					
BID			OFFER		
Precio	Cantidad	Tasa	Precio	Cantidad	Tasa
-	-	-	-	-	-
-	-	-	-	-	-
-	-	-	-	-	-
-	-	-	-	-	-
-	-	-	-	-	-
-	-	-	-	-	-

SIN DATOS

SIN DATOS

SIN DATOS

A su vez visualizaremos cuando una oferta sea propia remarcada de rojo, y cuando sea compartida remarcada con azul.

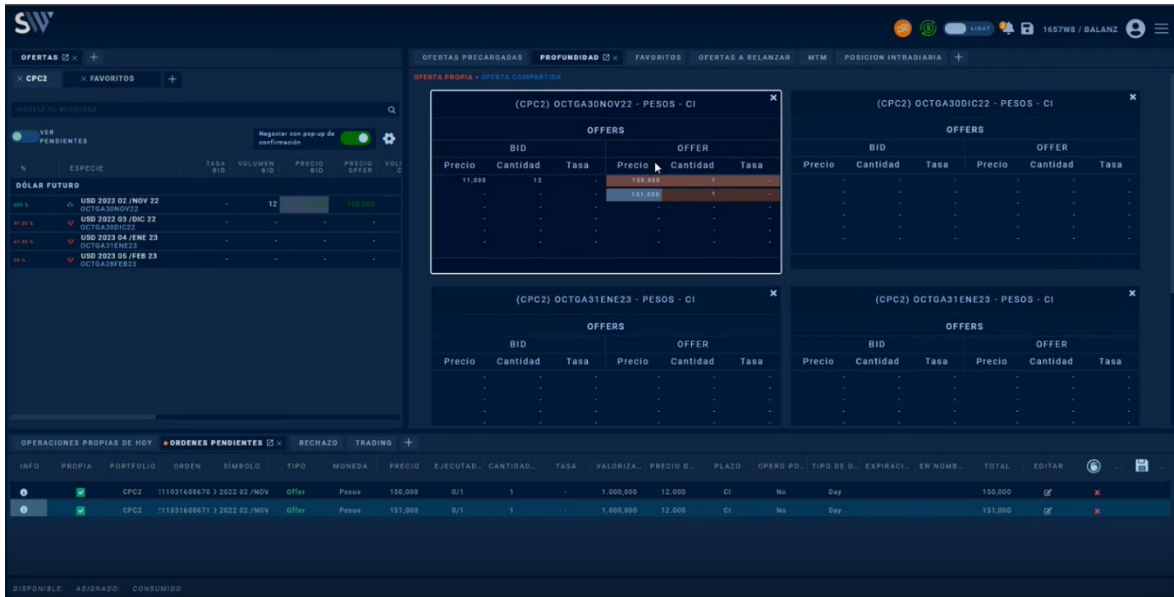

Gráficos

Los **Gráficos de trading** muestran los movimientos de precios y el volumen de operaciones de un instrumento financiero a lo largo del tiempo. Son un indicador del valor pasado y presente de un activo, muestran los patrones de actividad de compra y venta, y señalan cuánto ha cambiado el valor de un activo con el tiempo.

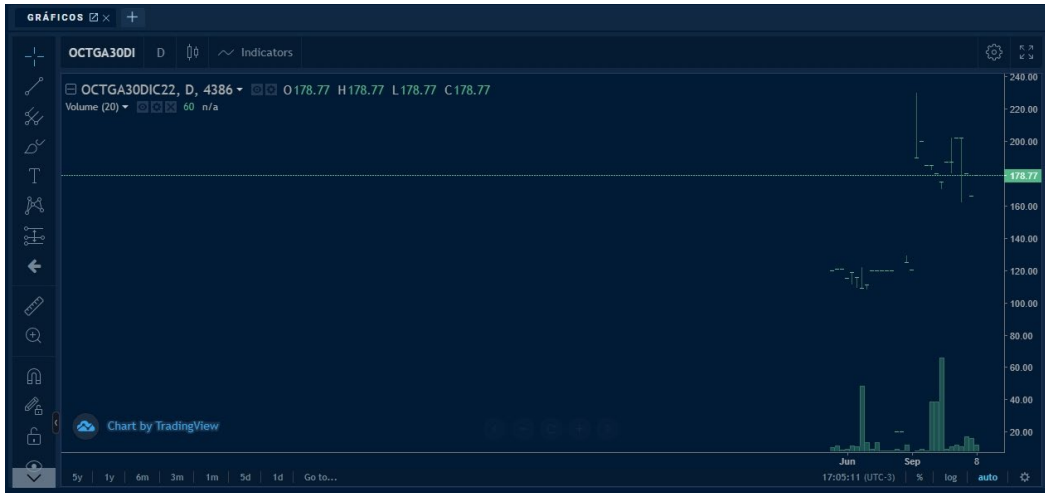

Icono (+) que redirecciona a menu desplegable de otras solapas que se pueden abrir en este contenedor

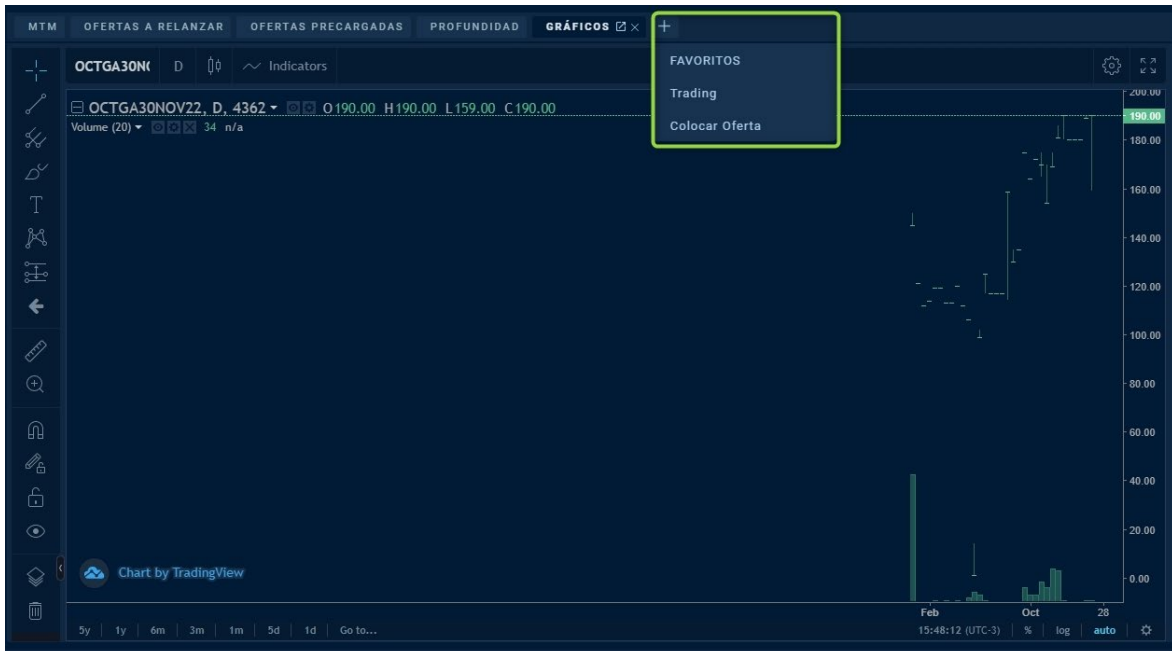



CONTENEDOR INFERIOR

Operaciones Propias de Hoy

En dicha solapa se visualizarán las operaciones cerradas/concertadas del día

La grilla muestra:

- Número de secuencia
- Propia
- Posición
- Tipo
- Moneda
- Precio
- Cantidad
- Tasa
- Total
- Fecha
- Modalidad Operativa
- Tipo de Tercero
- Tercero
- Opero por Tasa
- Precio de Mercado
- Estado
- Aceptar Baja
- Rechazar Baja
- Parar
- Reasignar

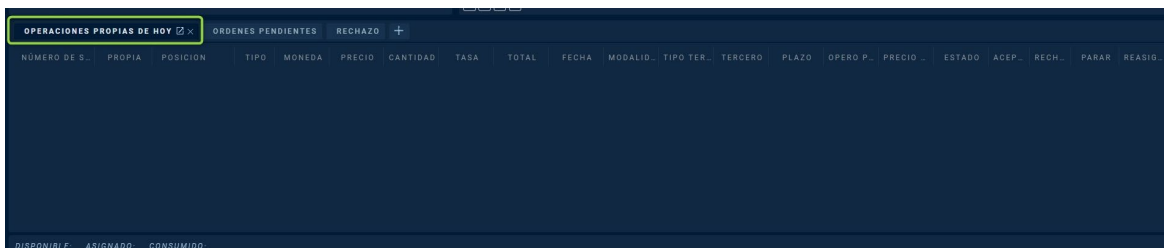

Desde aquí se podrán realizar otras funciones como:

- **Dar de baja una operación:** Deberá estar contemplado como ocurre actualmente en la operatoria del segmento garantizado, una vez concertada una operación en Siopel web el agente debe poder solicitar la baja. La cual, debe ser validada por el mercado y confirmada por la contraparte. De confirmarse, esta novedad debe trasladarse al sistema de liquidación Mae Clear para cancelar los movimientos. Esto tiene que suceder antes del cierre de lote de liquidación.
- **Reasignarla:** En Siopel Web se puede reasignar siempre y cuando la rueda este abierta y el proceso de novación no este ejecutado, salta un pop up donde selecciona el tercero, acepta y emite un correo a control, éste visualiza en su interactivo y reasigna la operación, el AS400 manda por medio de un broadcast el mensaje a Siopel PC y Siopel Web

Ordenes Pendientes

En dicha solapa se podrán visualizar todas las ofertas que se hayan enviado al mercado pero que aún no se han cerrado.



En esta grilla veremos:

- Información
- Propia: Si no es propia (es decir de otro operador del mismo agente) aparecerá destildada.
- Portfolio (Rueda)
- Orden
- Símbolo (Especie)
- Tipo
- Moneda
- Precio (El cual podremos modificar desde la grilla haciendo doble click o ENTER para hacer el campo editable, y pulsando ENTER nuevamente para aceptar)
- Ejecutado
- Cantidad



- Tasa
- Valorización
- Precio de Mercado
- Plazo
- Opero por Tasa
- Tipo de Oferta
- Expiración
- En Nombre de
- Total

Desde aquí se podrán realizar otras funciones como:

- Editar : Podremos editar nuestra oferta, pero esta vez levantando un pop-up de confirmación.
- Botón de Pánico: Se podrán dar de baja ofertas una por una o todas juntas con el botón principal de la columna  column
- Guardar ofertas haciendo clic en el icono 

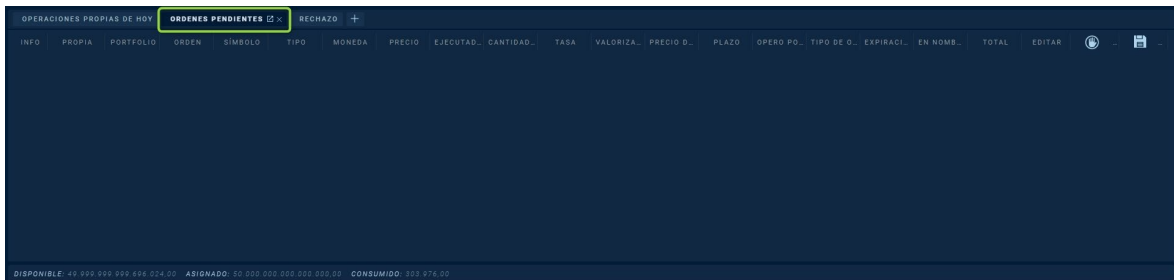

Rechazos



En dicha solapa se visualizarán las ofertas que fueron rechazadas y el motivo de rechazo (Los mismos podrán visualizarse también en la Caja de Notificaciones).

En la grilla se muestra:

- Orden
- Propia
- Portfolio
- Símbolo
- Tipo
- Precio
- Cantidad
- Plazo
- Opero por Tasa
- Comentario: Aquí se detalla el motivo del rechazo.

Desde aquí se podrán realizar otras funciones como:



- Eliminar: podremos eliminar rechazos de manera individual o masiva con el botón principal de la columna.

ORDEN	PROPIA	PORTFOLIO	SÍMBOLO	TIPO	PRECIO	CANTIDAD	PLAZO	OPERO POR TASA	TIPO	COMENTARIO	
-------	--------	-----------	---------	------	--------	----------	-------	----------------	------	------------	--

DISPONIBLE: 42.992.959.999.606.024.00 ASIGNADO: 50.000.000.000.000.000.00 CONSUMIDO: 303.476.00

ORDEN	PROPIA	PORTFOLIO	SÍMBOLO	TIPO	PRECIO	CANTIDAD	PLAZO	OPERO POR TASA	TIPO	COMENTARIO	
2211081513941	<input type="checkbox"/>	CPC2	USD 2022 01 /NOV 22	Bid	186,000	10	CI	No	Day	mercado: MAE acepto la cancelación de la orden Nro.: 731	X
2211081513940	<input type="checkbox"/>	CPC2	USD 2022 01 /NOV 22	Bid	185,000	5	CI	No	Day	mercado: MAE acepto la cancelación de la orden Nro.: 731	X
2211081513939	<input type="checkbox"/>	CPC2	USD 2022 01 /NOV 22	Bid	185,000	10	CI	No	Day	mercado: MAE acepto la cancelación de la orden Nro.: 731	X
2211081513935	<input type="checkbox"/>	CPC2	USD 2022 01 /NOV 22	Bid	185,000	10	CI	No	Day	mercado: MAE acepto la cancelación de la orden Nro.: 731	X
2211081513934	<input type="checkbox"/>	CPC2	USD 2022 01 /NOV 22	Bid	185,000	10	CI	No	Day	mercado: MAE acepto la cancelación de la orden Nro.: 731	X
2211081513933	<input type="checkbox"/>	CPC2	USD 2022 01 /NOV 22	Bid	184,000	10	CI	No	Day	mercado: MAE acepto la cancelación de la orden Nro.: 731	X

DISPONIBLE: 41.162.952.261.166.688.01 ASIGNADO: 50.000.000.000.000.000.00 CONSUMIDO: 633.414.00



Solapa de Trading

Dicha solapa se habilita para realizar tanto la Confirmación como el Rechazo de un Trading
En esta grilla se muestran los siguientes campos:

- Numero de Secuencia
- Mercado
- Producto
- Portfolio
- CompraVenta
- Plazo
- Cantidad
- Precio
- Estado
- Tipo Trading
- Campo donde Confirmar un Trading
- Campo donde Rechazar un Trading
- Comentarios



OPERACIONES PROPIAS DE HOY	ORDENES PENDIENTES	RECHAZO	TRADING P. x +									
NUMERO DE SECUENCIA	MERCADO	PRODUCTO	PORTFOLIO	COMPRAVENTA	PLAZO	CANTIDAD	PRECIO	ESTADO	TIPO TRADING	✓	x	COMENTARIO

OPERACIONES PROPIAS DE HOY	ORDENES PENDIENTES	RECHAZO	TRADING P. x +							
MERCADO	PRODUCTO	PORTFOLIO	COMPRAVENTA	PLAZO	CANTIDAD	PRECIO	ESTADO	TIPO TRADING	✓	x
MAE	10ICP 03800051	TRD	Red	CI	20	130,000	Rechazado	Correaje		
MAE	10ICP 03800051	TRD	Red	CI	20	130,000	Confirmado	Correaje		
MAE	1AD2SD 014001D1	TRD	Red	CI	20	130,000	Rechazado	Correaje		
MAE	1AA2SD 012000D1	TRD	Red	CI	180	1,000	Rechazado	Correaje		
MAE	1AA2SD 012000D1	TRD	Red	CI	1800	1,000	Rechazado	Correaje		
MAE	1AA2SD 012000D1	TRD	Red	CI	20	130,000	Rechazado	Correaje		
MAE	10ICP 03800051	TRD	Red	CI	20	130,000	Rechazado	Correaje		



Visualización de Línea de Crédito

DISPONIBLE: 49.999.999.998.861.488,00 ASIGNADO: 50.000.000.000.000.000,00 CONSUMIDO: 1.138.510,00

Ubicada en la parte inferior de la plataforma se visualizará la Línea de crédito, cada operador tiene que poder visualizar rápidamente su asignado, consumido y disponible para poder operar.

la misma se actualizará cada vez que se realice el alta de una oferta, el cierre de una operación o la baja de estas.

Al ingresar una oferta u operación, se deberán ver afectadas las garantías, disminuyendo el asignado a medida que se opere. Siopel web muestra el monto que dispone el agente, el asignado y el consumido, estos mismos valores deben ser exactamente iguales a siopel pc, los cuales viajan desde el Host a través de fix. También al dar de baja esas ofertas y operaciones, el valor debitado anteriormente, regresa al total de las garantías y el agente podrá disponer nuevamente como desee del mismo.

Textos e imágenes: Sector QA MAE
Revisión: